

Projet de cartographie des secteurs ENR / agglomération - annexe n°2 délibération 076-2023 du 28 septembre 2023 de : JONQUIERES-ET-SAINT-VINCENT

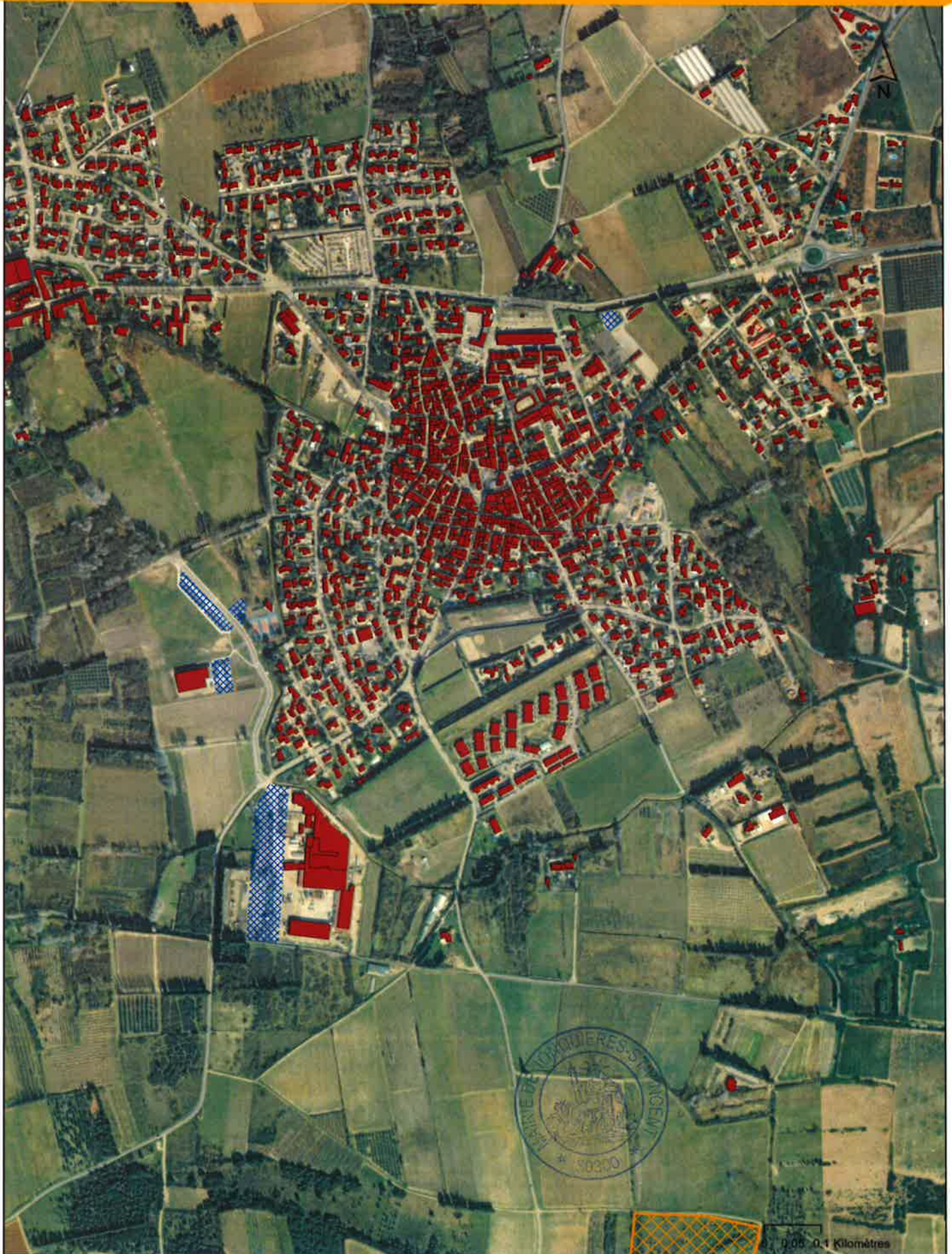

— Limites communales

▨ Ombrière potentiel

▨ Parc photovoltaïque potentiel

▨ Photovoltaïque sur projet de bâtiments

■ Surface bâtie pour faciliter l'installation de panneaux solaires

Date d'exportation :
05/10/2023 17:03